

Objekt: Splošna bolnišnica Dr. Franca Derganca Nova Gorica, NADGRADNJA CENTRALNEGA PARKIRIŠČA	Št. projekta: mma 02 / 2017	Vsrta projekta: IDZ/IDP	Mapa: 0-vodilna/1- arhitektura	Datum: marec 2017	Stran: 1 / 12
--	--------------------------------	----------------------------	--------------------------------------	----------------------	------------------

## 0.1 NASLOVNA STRAN VODILNE MAPE PROJEKTNE DOKUMENTACIJE

INVESTITOR:

**Splošna bolnišnica Dr. Franca Derganca Nova Gorica,**  
Padlih borcev 13a, 5290 Šempeter pri Novi Gorici

OBJEKT:

**Splošna bolnišnica Dr. Franca Derganca Nova Gorica**  
**NADGRADNJA CENTRALNEGA PARKIRIŠČA**

VRSTA PROJEKTNE DOKUMENTACIJE:

**IDZ/IDP**

ZA GRADNJO:  
**NOVOGRADNJA**

PROJEKTANT:

**MAŠERA MAHNIČ ARHITEKTI d.o.o.** Pittonijeva 9, 6310 Izola

ODGOVORNA OSEBA PROJEKTANTA:  
direktor: **Marko Mahnič, u.d.i.a.**

Podpis:

ODGOVORNI VODJA PROJEKTA:  
**Marko Mahnič, u.d.i.a.**  
**A-1325**

Podpis:

ŠTEVILKA PROJEKTA  
**mma- 02/2017**

KRAJ IN DATUM IZDELAVE:  
**LJUBLJANA, marec 2017**

Izvod št.:	1	2	3	4	5	6	A
------------	---	---	---	---	---	---	---

Objekt: Splošna bolnišnica Dr. Franca Derganca Nova Gorica, NADGRADNJA CENTRALNEGA PARKIRIŠČA	Št. projekta: mma 02 / 2017	Vsrta projekta: IDZ/IDP	Mapa: 0-vodilna/1- arhitektura	Datum: marec 2017	Stran: 2 / 12
--	--------------------------------	----------------------------	--------------------------------------	----------------------	------------------

## 0.2 KAZALO VSEBINE VODILNE MAPE št. mma-02/2017

0.1	Naslovna stran vodilne mape
0.2	Kazalo vsebine vodilne mape
0.3	Kazalo vsebine projekta
0.4	Splošni podatki o objektu
0.5	Podatki o izdelovalcih projekta

Objekt: Splošna bolnišnica Dr. Franca Derganca Nova Gorica, NADGRADNJA CENTRALNEGA PARKIRIŠČA	Št. projekta: mma 02 / 2017	Vsrta projekta: IDZ/IDP	Mapa: 0-vodilna/1- arhitektura	Datum: marec 2017	Stran: 3 / 12
--	--------------------------------	----------------------------	--------------------------------------	----------------------	------------------

### 0.3 KAZALO VSEBINE PROJEKTA št. mma-02/2017

0	Vodilna mapa	mma – 02/2017
---	--------------	---------------

#### NAČRTI

1.	Načrt arhitekture	mma – 02/2017
3.	Načrt gradbenih konstrukcij	ni potrebno
4.	Načrt električnih instalacij in opreme	ni potrebno
5.	Načrt notranjih strojnih instalacij in opreme	ni potrebno
6.	Načrt telekomunikacij	ni potrebno

#### ELABORATI

Smernice varstva pred požarom	ni potrebno
Elaborat ravnanja z gradbenimi odpadki	ni potrebno
Elaborat gradbene fizike	ni potrebno
Elaborat zvočne izolacije	ni potrebno
Geodetski načrt	ni potrebno

Objekt: Splošna bolnišnica Dr. Franca Derganca Nova Gorica, NADGRADNJA CENTRALNEGA PARKIRIŠČA	Št. projekta: mma 02 / 2017	Vsrta projekta: IDZ/IDP	Mapa: 0-vodilna/1- arhitektura	Datum: marec 2017	Stran: 4 / 12
--	--------------------------------	----------------------------	--------------------------------------	----------------------	------------------

#### 0.4 SPLOŠNI PODATKI O OBJEKTU

Zahtevnost objekta:	<b>ZAHTEVEN</b> Segment - Manj zahteven	
Klasifikacija objekta:	<b>12420 GARAŽNE STAVBE</b>	
Klasifikacija posameznih delov objekta	<b>100%</b>	12420 GARAŽNE STAVBE
Druge klasifikacije:		
Prostorski akt:	Odlok o občinskem prostorskem načrtu Šempeter – Vrtojba (Ur. L. RS, št. 7/2014, 21/2014, 81/2015)	
Seznam zemljišč za nameravano gradnjo	2760/3, 2760/1-del, 2761-del, vse K.O. Šempeter	

Objekt: Splošna bolnišnica Dr. Franca Derganca Nova Gorica, NADGRADNJA CENTRALNEGA PARKIRIŠČA	Št. projekta: mma 02 / 2017	Vsrta projekta: IDZ/IDP	Mapa: 0-vodilna/1- arhitektura	Datum: marec 2017	Stran: 5 / 12
--	--------------------------------	----------------------------	--------------------------------------	----------------------	------------------

## 0.5 PODATKI O PROJEKTANTIH IN ODGOVORNIH PROJEKTANTIH – SEZNAM PROJEKTANTOV

INVESTITOR: **Splošna bolnišnica Dr. Franca Derganca Nova Gorica,**  
Padlih borcev 13a, 5290 Šempeter pri Novi Gorici

OBJEKT: **Splošna bolnišnica Dr. Franca Derganca Nova Gorica**  
**NADGRADNJA CENTRALNEGA PARKIRIŠČA**

LOKACIJA: Padlih borcev 13a, 5290 Šempeter pri Novi Gorici

ŠTEVILKA PROJEKTA: **mma- 02/2017**

VRSTA PROJEKTNE DOK.: **IDZ/IDP**

• Grafični prikazi umestitve v prostor	projektant:	<b>mašera mahnič arhitekti d.o.o.</b> Pittonijeva 9 . SI-6310 izola . <a href="mailto:robert.masera@siol.net">robert.masera@siol.net</a> . +386 40 468 080 . <a href="mailto:m.mahnic@siol.net">m.mahnic@siol.net</a> . +386 41 832 712
• Načrt arhitekture	projektant:	<b>mašera mahnič arhitekti d.o.o.</b> Pittonijeva 9 . SI-6310 izola . <a href="mailto:robert.masera@siol.net">robert.masera@siol.net</a> . +386 40 468 080 . <a href="mailto:m.mahnic@siol.net">m.mahnic@siol.net</a> . +386 41 832 712
• Načrt gradbenih konstrukcij	projektant:	Ni potrebno
• Načrt električnih inštalacij in električne opreme	projektant:	Ni potrebno
• Načrt strojnih inštalacij in strojne opreme-ogrevanje, klimatizacija, vodovod	projektant:	Ni potrebno
• Drugi gradbeni načrti – gradbena fizika in ovoj stavbe	projektant:	Ni potrebno
• požarna varnost	projektant:	Ni potrebno

Objekt: Splošna bolnišnica Dr. Franca Derganca Nova Gorica, NADGRADNJA CENTRALNEGA PARKIRIŠČA	Št. projekta: mma 02 / 2017	Vsrta projekta: IDZ/IDP	Mapa: 0-vodilna/1- arhitektura	Datum: marec 2017	Stran: 6 / 12
--	--------------------------------	----------------------------	--------------------------------------	----------------------	------------------

### 0.5.1 PODATKI O PROJEKTANTIH IN ODGOVORNIH PROJEKTANTIH

INVESTITOR: **Splošna bolnišnica Dr. Franca Derganca Nova Gorica,**  
Padlih borcev 13a, 5290 Šempeter pri Novi Gorici

OBJEKT: **Splošna bolnišnica Dr. Franca Derganca Nova Gorica**  
**NADGRADNJA CENTRALNEGA PARKIRIŠČA**

LOKACIJA: Padlih borcev 13a, 5290 Šempeter pri Novi Gorici

ŠTEVILKA PROJEKTA: **mma- 02/2017**

VRSTA PROJEKTNE DOK.: **IDZ/IDP**

- 
- Načrt arhitekture projektant: **mašera mahnič arhitekti d.o.o.**  
Pittonijeva 9 . SI-6310 izola . [robert.masera@siol.net](mailto:robert.masera@siol.net) . +386 40 468 080 .  
[m.mahnic@siol.net](mailto:m.mahnic@siol.net) . +386 41 832 712

odgovorni projektant: **Marko Mahnič**, univ.dipl.inž.arh  
A-1325

osebni žig:

podpis:

Objekt: Splošna bolnišnica Dr. Franca Derganca Nova Gorica, NADGRADNJA CENTRALNEGA PARKIRIŠČA	Št. projekta: mma 02 / 2017	Vsrta projekta: IDZ/IDP	Mapa: 0-vodilna/1- arhitektura	Datum: marec 2017	Stran: 7 / 12
--	--------------------------------	----------------------------	--------------------------------------	----------------------	------------------

## 1.1 NASLOVNA STRAN NAČRTA ARHITEKTURE

INVESTITOR:

**Splošna bolnišnica Dr. Franca Derganca Nova Gorica,**  
Padlih borcev 13a, 5290 Šempeter pri Novi Gorici

OBJEKT:

**Splošna bolnišnica Dr. Franca Derganca Nova Gorica**  
**NADGRADNJA CENTRALNEGA PARKIRIŠČA**

VRSTA PROJEKTNE DOKUMENTACIJE:

**IDZ/IDP**

ZA GRADNJO:  
**NOVOGRADNJA**

PROJEKTANT:

**MAŠERA MAHNIČ ARHITEKTI d.o.o.** Pittonijeva 9, 6310 Izola

ODGOVORNA OSEBA PROJEKTANTA:  
direktor: **Marko Mahnič, u.d.i.a.**

Podpis:

ODGOVORNI VODJA PROJEKTA:  
**Marko Mahnič, u.d.i.a.**  
**A-1325**

Podpis:

ŠTEVILKA PROJEKTA  
**mma- 02/2017**

KRAJ IN DATUM IZDELAVE:  
**LJUBLJANA, marec 2017**

Izvod št.:            1                    2                    3                    4                    5                    6                    A

Objekt: Splošna bolnišnica Dr. Franca Derganca Nova Gorica, NADGRADNJA CENTRALNEGA PARKIRIŠČA	Št. projekta: mma 02 / 2017	Vsrta projekta: IDZ/IDP	Mapa: 0-vodilna/1- arhitektura	Datum: marec 2017	Stran: 8 / 12
--	--------------------------------	----------------------------	--------------------------------------	----------------------	------------------

## 1.2 KAZALO vsebine načrta arhitekture št. mma – 02/2017

<b>1</b>	<b>Načrt arhitekture</b>	<b>mma – 02/2017</b>
----------	--------------------------	----------------------

- 1.1 Naslovna stran
- 1.2 Kazalo vsebine načrta
- 1.3 Tehnično poročilo
- 1.4 Risbe
- 1.5 Ocena investicije



Objekt: Splošna bolnišnica Dr. Franca Derganca Nova Gorica, NADGRADNJA CENTRALNEGA PARKIRIŠČA	Št. projekta: mma 02 / 2017	Vsrta projekta: IDZ/IDP	Mapa: 0-vodilna/1- arhitektura	Datum: marec 2017	Stran: 9 / 12
--	--------------------------------	----------------------------	--------------------------------------	----------------------	------------------

### 1.3 TEHNIČNO POROČILO št. mma - 02/2017

#### 1.3.1. Opis obstoječega stanja

Obstoječe parkirišče je umeščeno SZ od centralnega bolnišničnega objekta, na severu in zahodu ga omejujeta prometni cesti, na jugu in vzhodu pa pešpoti. Uvoz je urejen s severne ceste. Na južni strani je rob parkirišča diagonalno zaključen, prav tako tudi obodna pešpot.

Parkirišče ima površino v blagem naklonu 2% od severa proti jugu in sledi konfiguraciji terena. Na obodu se zato zvezno stikuje z okolico. Odvodnjavanje je urejeno z linijskimi kanaletami na južnem robu parkirišča ter na približno polovici dolžine parkirišča.

Širina poti med parkirišči znaša 6m, parkirna mesta so dimenzije 2,5m x 4,5m.

Število obstoječih parkirnih mest je 175PM.

#### 1.3.2. Predvideni posegi

Projekt obravnava ureditev nadgradnje centralnega parkirišča z namenom povečanja števila parkirnih mest in ureditev kontrole dostopa do parkirišča. Predvidena je izgradnja ene dodatne parkirne etaže.

Uvoz na parkirišče se ohrani na obstoječi poziciji.

Zaradi racionalnejše zasnove parkiranja in konstrukcijske zasnove je garaža ortogonalne oblike. Južni rob se poravnava, tako da parkirišče izkoristi sedaj neizkoriščen trikotni zahodni del parcele 2761. Ob zahodni cesti se lahko na tem delu podaljša obcestno parkiranje. Ob južnem robu se vzpostavi nova pešpot.

Pešpot na vzhodnem robu se ohrani (se rekonstruira), preko poti na zelenico se ne posega. Obstoječa drevesa se ohranijo v čim večjem obsegu.

**Parkirišča so dimenzije 2,5m x 5,0m, poti med parkirišči so široke 6m.**

Dostop do parkirišča v nadstropju je preko dvosmerne klančine, ki je umeščena v osi uvoza in omogoča delitev parkirnega režima na dva ločena dela.

Ob dovozni poti so urejena parkirišča za kratkotrajno parkiranje, parkirišča so invalidska, med njimi so ohranjena obstoječa drevesa. Parkirišč za kratkotrajno parkiranje je 6PM.

Parkiranje se nato razdeli na dva dela, od katerih ima vsak svojo kontrolo pristopa z dviznimi zapornicami. Prvi del zajema celotno nadkrito pritlično etažo s 146 PM, od tega je 10 PM invalidskih. Invalidska parkirna mesta so umeščena tik ob obodni pešpoti na južni strani. Skupaj je tako v pritličju **152 PM, od tega 16 invalidskih.**

Drugi del zajema nadstropno etažo v kateri je urejenih **154 PM.**

Skupaj na centralnem parkirišču je po nadgradnji **306 PM, od tega je 16 PM invalidskih.**

Ob vzhodni pešpoti je umeščena nadkrita kolesarnica.

Stopnišča za dostop do nadstropne parkirne etaže so umeščena na obodu garaže, da so neposredno povezana na obodne pešpoti. V eno od stopnišč se lahko umesti tudi dvigalo.

Na JV vogalu etaže je predviden mostovž, ki nivojsko poveže parkirno etažo z vstopno etažo centralnega objekta bolnišnice.

Objekt: Splošna bolnišnica Dr. Franca Derganca Nova Gorica, NADGRADNJA CENTRALNEGA PARKIRIŠČA	Št. projekta: mma 02 / 2017	Vsrta projekta: IDZ/IDP	Mapa: 0-vodilna/1- arhitektura	Datum: marec 2017	Stran: 10 / 12
--	--------------------------------	----------------------------	--------------------------------------	----------------------	-------------------

Konstruktivna zasnova predvideva sistem s stebri na osni razdalji 16m, kar omogoča boljšo funkcionalnost parkiranja. Stebri so na medsebojni razdalji 7,5m, nad stebri so nosilci, na katerih nalega stropna plošča. Predvidena je AB montažna konstrukcija s PVP stropnimi ploščami. Konstrukcija je lahko tudi iz jeklenih profilov, zaradi modularne ortogonalne oblike se lahko uporabi tudi prefabricirane garažne sisteme.

Naklon parkirišča na terenu se ohrani, v enakem naklonu se izvede tudi parkirišče v nadstropju.

Odvodnjavanje je urejeno z linijskimi kanaletami na južnem robu ter vmesno linijo na polovici dolžine parkirišča.

Zaradi nadgradnje parkirišča je potrebna prestavitev tras komunalnih vodov. Za zbiranje padavinskih vod je potrebno zamenjati obstoječ neustrezen lovilec olj.

Na novo se uredi javna razsvetljava v okolici parkirišča.

### 1.3.3. Seznam površin

<b>PRITLIČJE</b>		
GARAŽA P	3.629,50	m2
KOLESARNICA	58,50	m2
STOPNIŠČA	16,80	m2
KRATKOTRAJNO PARK.	110,00	m2
DOVOZ	220,60	m2
	<b>4.035,40</b>	<b>m2</b>

<b>NADSTROPJE</b>		
GARAŽA N	3.629,50	m2
STOPNIŠČA	60,40	m2
KLANČINA	168,70	m2
MOSTOVŽ	18,60	m2
	<b>3.877,20</b>	<b>m2</b>

<b>SKUPAJ</b>	<b>7.912,60</b>	<b>m2</b>
---------------	-----------------	-----------

Objekt: Splošna bolnišnica Dr. Franca Derganca Nova Gorica, NADGRADNJA CENTRALNEGA PARKIRIŠČA	Št. projekta: mma 02 / 2017	Vsrta projekta: IDZ/IDP	Mapa: 0-vodilna/1- arhitektura	Datum: marec 2017	Stran: 11 / 12
--	--------------------------------	----------------------------	--------------------------------------	----------------------	-------------------

## 1.4 GRAFIČNI LISTI - NAČRT ARHITEKTURE št. mma-02/2017

### OBSTOJEČE STANJE URBANISTIČNA ZASNOVA

A_1 OBSTOJEČE - SITUACIJA	M 1:500
A_2 OBSTOJEČE - PARKIRANJE	M 1:500
A_3 OBSTOJEČE - LASTNIŠTVO	M 1:500
A_4 NOVO - SITUACIJA	M 1:500
A_5 NOVO – TLORIS PRITLIČJA	M 1:300
A_6 NOVO – TLORIS ETAŽE	M 1:300
A_7 NOVO – PREREZ	M 1:300

### PROSTORSKI PRIKAZI

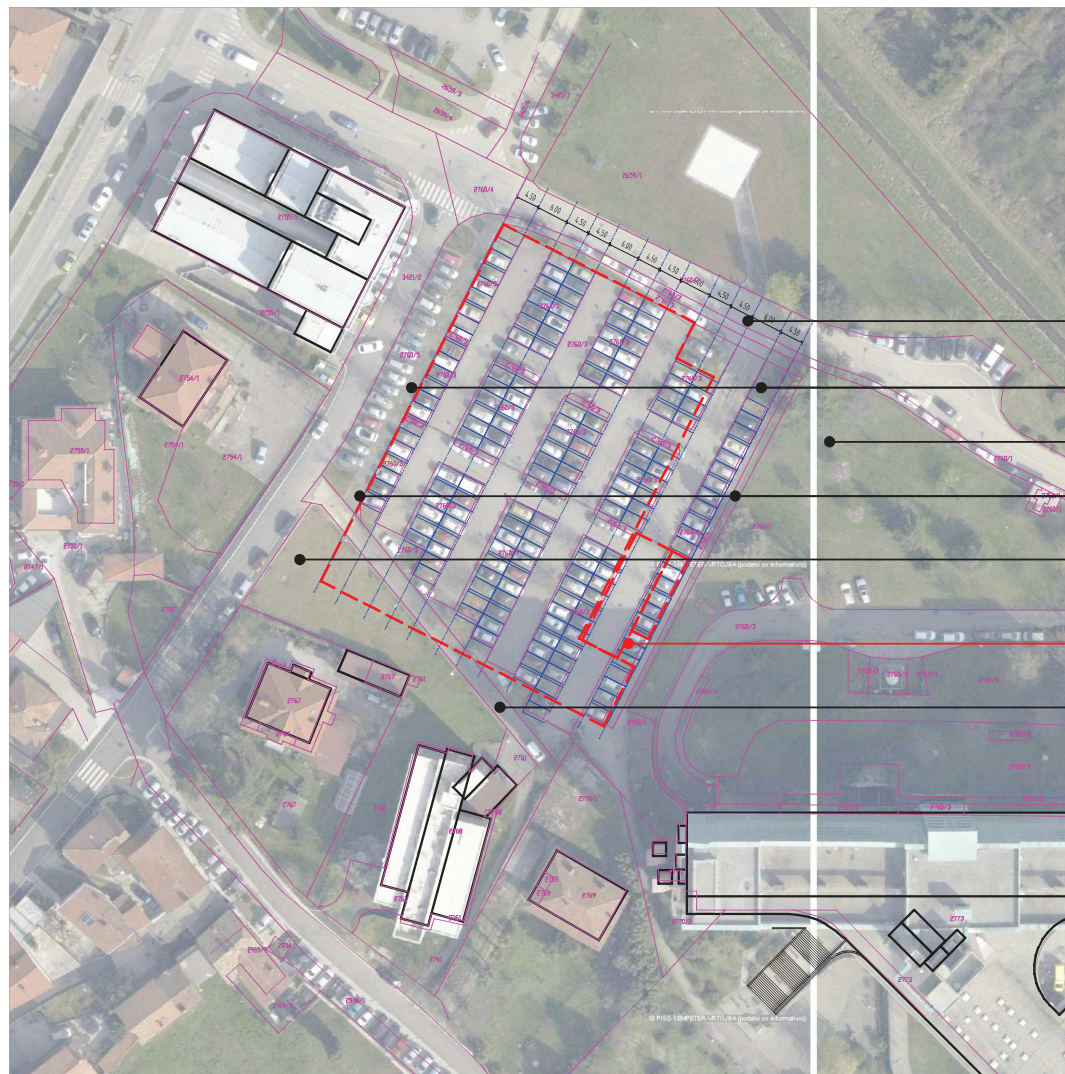

UVOZ/IZVOZ - SE OHRANI

DREVESA - SE OHRANIJO

ZELENICA - SE OHRANI

PEŠPOT - SE OHRANI

NEIZKORIŠČEN TRIKOTNI DEL PARCELE  
SE SPREMENI

GABARIT PREDVIDENE GARAŽE

PEŠPOT - SE SPREMENI

NADGRADNJA CENTRALNEGA PARKIRIŠČA

 mašera mahnič arhitekti d.o.o

OBSTOJEČE STANJE

Marko Mahnič udia  
Robert Mašera udia

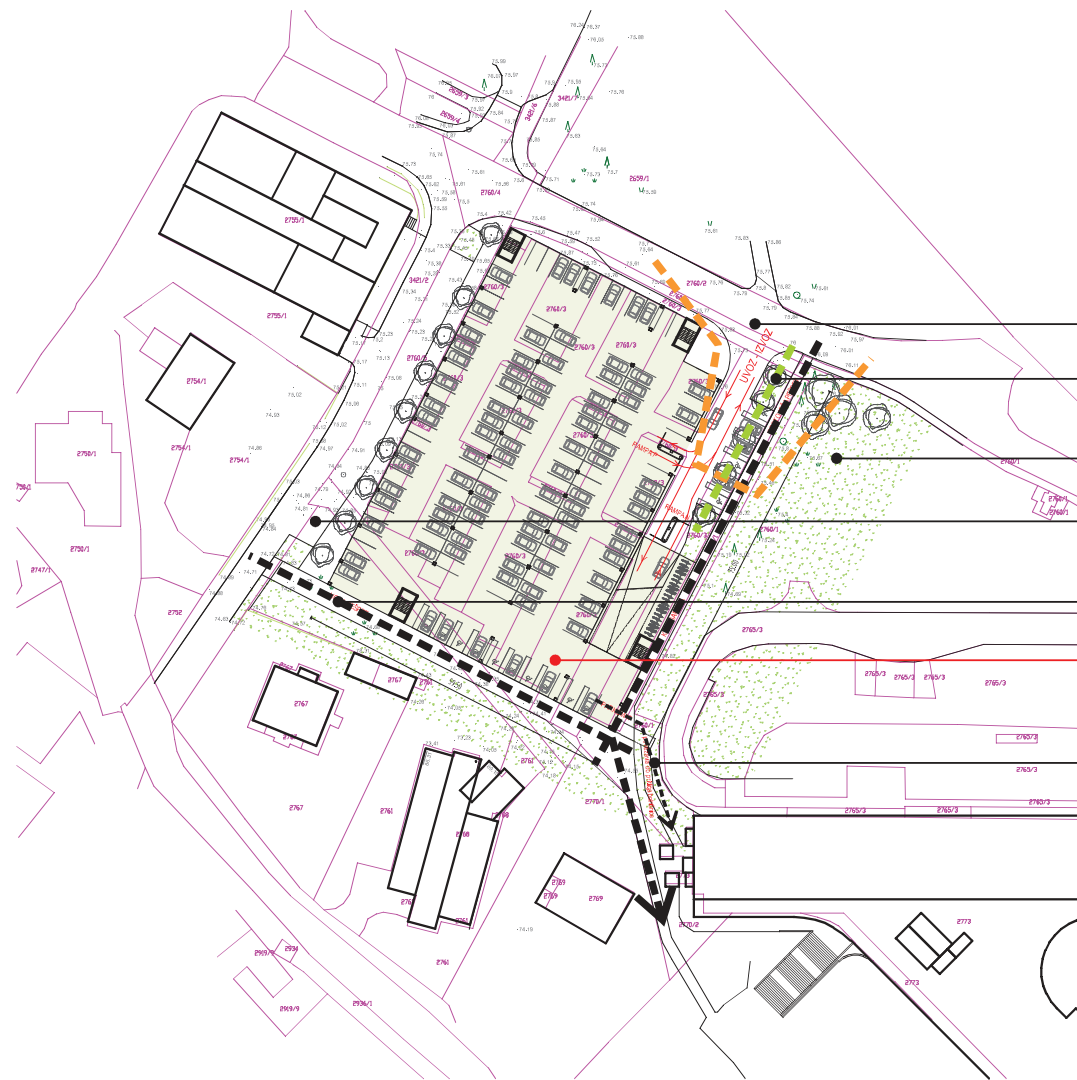

PREPOZNAVEN DOSTOP

DOSTOPNA OS Z DREVESI

NI POSEGOV V ZELENICO

IZKORIŠČEN TRIKOTNI DEL PARCELE  
PODALJŠANO PARKIRIŠČE OB CESTI

NOVA PEŠPOT

**NOVA GARAŽNA HIŠA**  
**RACIONALNE ORTOGONALNE OBLIKE**

MOŽNOST NIVOJSKEGA DOSTOPA  
IZ NADSTROPJA GARAŽE  
DO GLAVNEGA VHODA V BOLNIŠNICO

# ARHITEKTURA IDZ/IDP OBSTOJEČE SITUACIJA

M 1:500

## LEGENDA



GABARIT PREDVIDENE GARAŽE

mašera mahnič arhitekti d.o.o.

pittonjjeva 9, 6310 izola

INVESTITOR Spoločna bolnišnica Dr. Franca Derganca NG  
Padlih borcev 13a, 5290 Šempeter pri NG

OBJEKT NADGRADNJA CENTRALNEGA PARKIRIŠČA

PROJEKT / FAZA ARHITEKTURA IDZ/IDP  
ŠT. PROJEKTA MMA - 02/17

NAČRT OBSTOJEČE  
SITUACIJA M 1:500

ODG. VODIA PROJ. Marko Mahnič, univ.dipl.inž.arh. / A-1325

ODG. PROJEKTANT Marko Mahnič, univ.dipl.inž.arh. / A-1325

PROJEKTANTI Robert Mašera, univ.dipl.inž.arh. / A-1137

DATUM marec 2017 list št.: A\_1

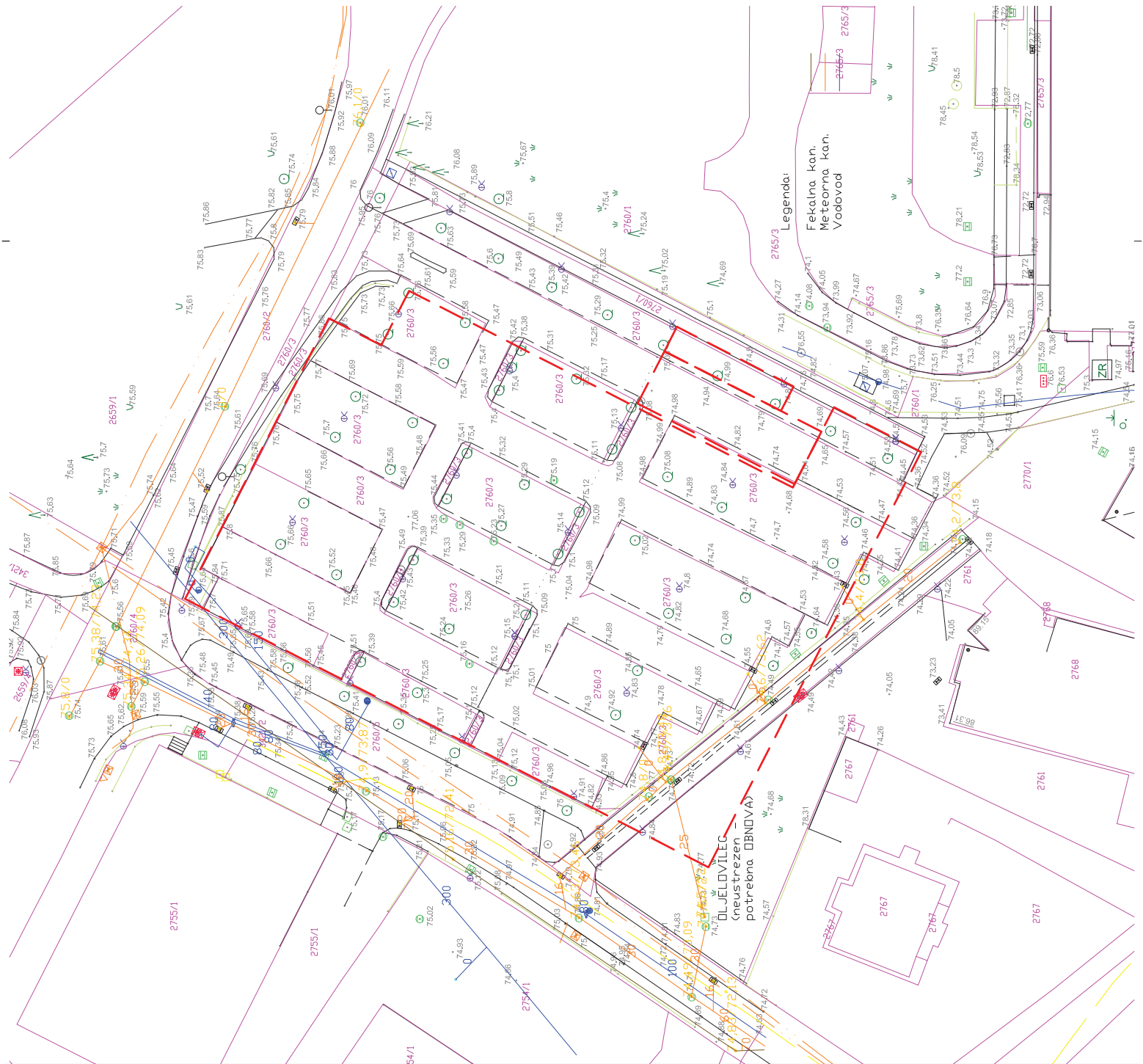

# ARHITEKTURA IDZ/IDP OBSTOJEČE PARKIRANJE

M 1:500

## LEGENDA

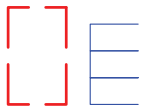

GABARIT PREDVIDENE GARAŽE

OBSTOJEČA PARKIRNA MESTA  
175 PM

## mašera mahnič arhitekti d.o.o.

pittonjjeva 9, 6310 izola

INVESTITOR Splošna bolnišnica Dr. Franca Derganca NG  
Padlih borcev 13a, 5290 Šempeter pri NG

OBJEKT NADGRADNJA CENTRALNEGA PARKIRIŠČA

PROJEKT / FAZA ARHITEKTURA IDZ/IDP

ŠT. PROJEKTA MMA - 02/17

OBSTOJEČE

PARKIRANJE

M 1:500

ODG. VODJA PROJ. Marko Mahnič, univ.dipl.inž.arh. / A-1325

ODG. PROJEKTANT Marko Mahnič, univ.dipl.inž.arh. / A-1325

PROJEKTANTI Robert Mašera, univ.dipl.inž.arh. / A-1137

DATUM marec 2017 list št.: A\_2



# ARHITEKTURA IDZ/IDP OBSTOJEČE LASTNIŠTVO

M 1:500

## LEGENDA



GABARIT PREDVIDENE GARAŽE

## LASTNIŠTVO



RS-SPLOŠNA BOLNIŠNICA NG



OBČINA Š.V.



ZASEBNI LASTNIK

## mašera mahnič arhitekti d.o.o.

pittonjjeva 9, 6310 izola

INVESTITOR	Splošna bolnišnica Dr. Franca Derganca NG Padlih borcev 13a, 5290 Šempeter pri NG		
OBJEKT	NADGRADNJA CENTRALNEGA PARKIRIŠČA		
PROJEKT / FAZA	ARHITEKTURA IDZ/IDP		
ŠT. PROJEKTA	MMA - 02/17		
NAČRT	OBSTOJEČE LASTNIŠTVO		M 1:500
ODG. VODIA PROJ.	Marko Mahnič, univ.dipl.inž.arh. / A-1325		
ODG. PROJEKTANT	Marko Mahnič, univ.dipl.inž.arh. / A-1325		
PROJEKTANTI	Robert Mašera, univ.dipl.inž.arh. / A-1137		
DATUM	marec 2017	list št.:	A_3





# ARHITEKTURA IDZ/IDP NOVO SITUACIJA

M 1:500

PRITLIČJE 152 PM  
OD TEGA 16 PM INVALIDSKIH  
NADSTROPJE 154 PM  
SKUPAJ 306 PM

<b>mašera mahnič arhitekti</b> d.o.o. pittonijeva 9, 6310 izola	
INVESTITOR	Splošna bolnišnica Dr. Franca Derganca NG Padlih borcev 13a, 5290 Šempeter pri NG
OBJEKT	NADGRADNJA CENTRALNEGA PARKIRIŠČA
PROJEKT / FAZA	ARHITEKTURA IDZ/IDP
ŠT. PROJEKTA	MMA - 02/17
NAČRT	<b>NOVO</b>
ODG. VODJA PROJ.	<b>SITUACIJA</b> Marko Mahnič, univ.dipl.inž.arh. / A-1325
ODG. PROJEKTANT	Marko Mahnič, univ.dipl.inž.arh. / A-1325
PROJEKTANTI	Robert Mašera, univ.dipl.inž.arh. / A-1137
DATUM	marec 2017
	list št.: A_4



# ARHITEKTURA IDZ/IDP NOVO TLORIS PRITLIČJA

M 1:300

PRITLIČJE 152 PM  
OD TEGA 16 PM INVALIDSKIH

<b>mašera mahnič arhitekti</b> d.o.o. pittonjjeva 9, 6310 izola	
INVESTITOR	Spološna bolnišnica Dr. Franca Derganca NG Padlih borcev 13a, 5290 Šempeter pri NG
OBJEKT	NADGRADNJA CENTRALNEGA PARKIRIŠČA
PROJEKT / FAZA	ARHITEKTURA IDZ/IDP
ŠT. PROJEKTA	MMA - 02/17
NAČRT	NOVO
ODG. VODJA PROJ.	TLORIS PRITLIČJA M 1:300 Marko Mahnič, univ.dipl.inž.arh. / A-1325
ODG. PROJEKTANT	Marko Mahnič, univ.dipl.inž.arh. / A-1325
PROJEKTANTI	Robert Mašera, univ.dipl.inž.arh. / A-1137
DATUM	marec 2017 list št.: A_5

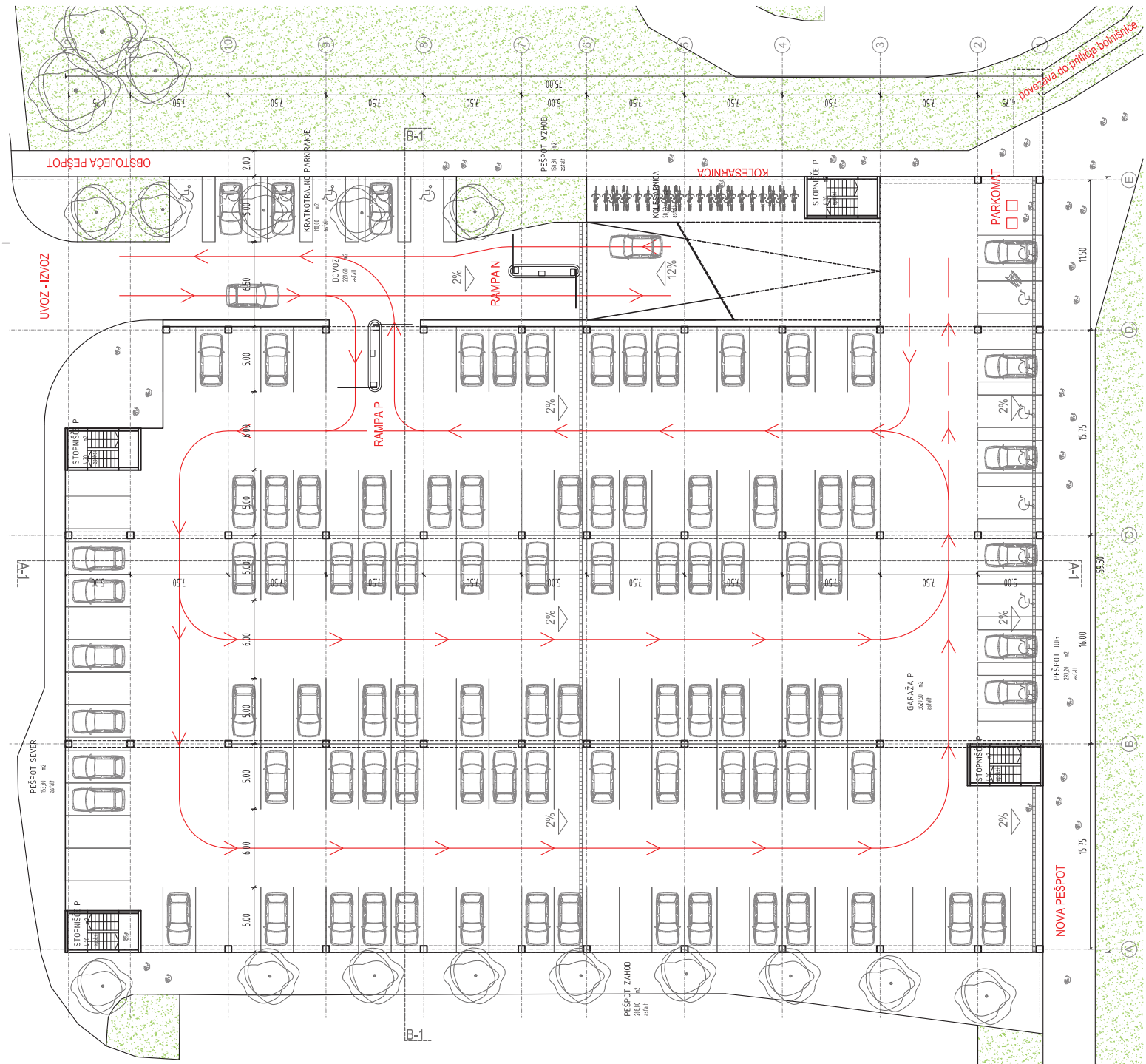

ARHITEKTURA IDZ/IDP  
NOVO  
TLORIS ETAŽE

M 1:300

NADSTROPJE 154 PM



mašera mahnič arhitekti d.o.o.

pittonjjeva 9, 6310 Izola

INVESTITOR Splošna bolnišnica Dr. Franca Derganca NG  
Padlih borcev 13a, 5290 Šempeter pri NG

OBJEKT NADGRADNJA CENTRALNEGA PARKIRIŠČA

PROJEKT / FAZA ARHITEKTURA IDZ/IDP

ŠT. PROJEKTA MMA - 02/17

NOVO

TLORIS ETAŽE M 1:300

ODG. VODJA PROJ. Marko Mahnič, univ.dipl.inž.arh. / A-1325

ODG. PROJEKTANT Marko Mahnič, univ.dipl.inž.arh. / A-1325

PROJEKTANTI Robert Mašera, univ.dipl.inž.arh. / A-1137

DATUM marec 2017 list št.: A\_6

ARHITEKTURA IDZ/IDP  
NOVO  
PREREZ

M 1:300

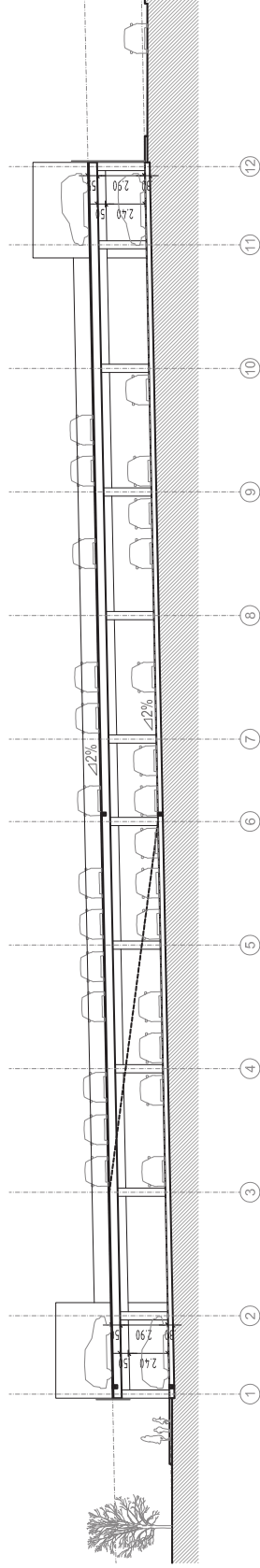

PREREZ A1-A1

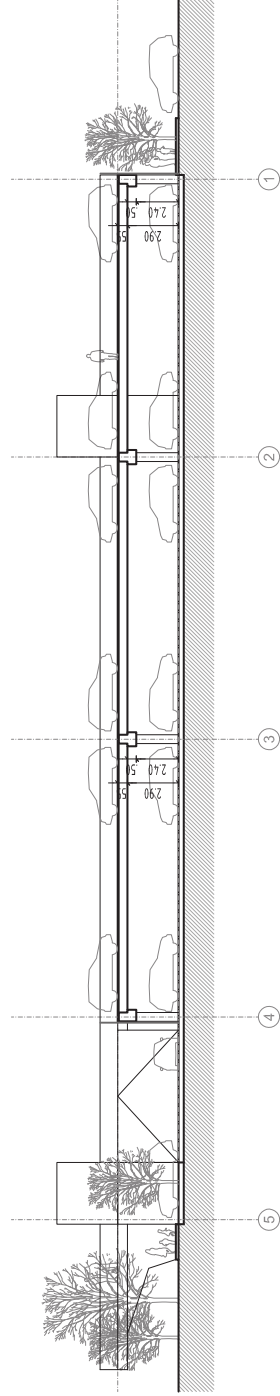

PREREZ B1-B1

<b>mašera mahnič arhitekti</b> d.o.o. pittonjeva 9, 6310 izola	
INVESTITOR	Splošna bolnišnica Dr. Franca Derganca NG Padlih borcev 13a, 5290 Šempeter pri NG
OBJEKT	NADGRADNJA CENTRALNEGA PARKIRIŠČA
PROJEKT / FAZA	ARHITEKTURA IDZ/IDP
ŠT. PROJEKTA	MMA - 02/17
NAČRT	<b>NOVO</b>
ODG. VODJA PROJ.	<b>PREREZ</b> Marko Mahnič, univ.dipl.inž.arh. / A-1325
ODG. PROJEKTANT	Marko Mahnič, univ.dipl.inž.arh. / A-1325
PROJEKTANTI	Robert Mašera, univ.dipl.inž.arh. / A-1137
DATUM	marec 2017
	list št.: A_7



NADGRADNJA CENTRALNEGA PARKIRIŠČA    PROSTORSKI PRIKAZI

 mašera mahnič arhitekti d.o.o.

Marko Mahnič udia  
Robert Mašera udia



NADGRADNJA CENTRALNEGA PARKIRIŠČA    PROSTORSKI PRIKAZI

 mašera mahnič arhitekti d.o.o.

Marko Mahnič udia  
Robert Mašera udia



NADGRADNJA CENTRALNEGA PARKIRIŠČA

PROSTORSKI PRIKAZI

 mašera mahnič arhitekti d.o.o

Marko Mahnič udia  
Robert Mašera udia

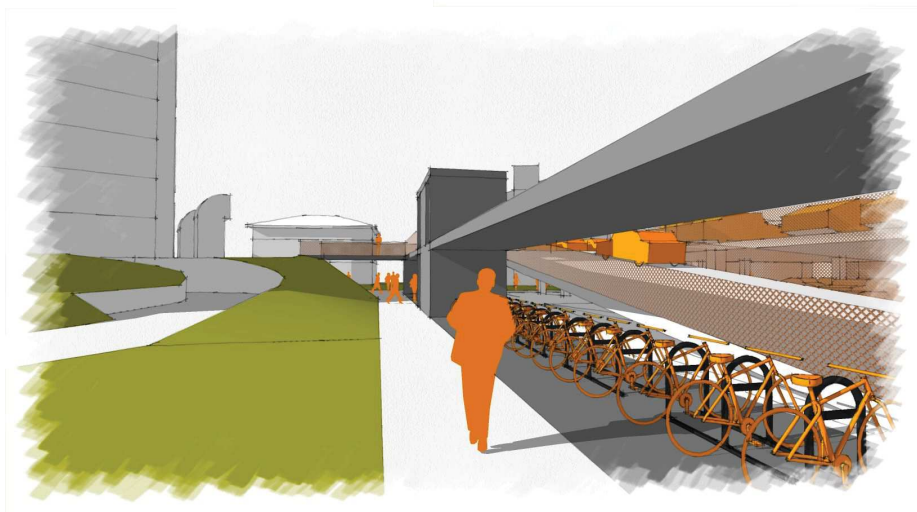

NADGRADNJA CENTRALNEGA PARKIRIŠČA PROSTORSKI PRIKAZI

 mašera mahnič arhitekti d.o.o.

Marko Mahnič udia  
Robert Mašera udia